

PORTAFOLIO DE PROYECTOS

D
E
R
E
L
D
E
P
R
O
Y
E
C
T
O
S



ARQ. LUDIN SÁNCHEZ CAH-LV-1420

E-mail: dimithsanz_21@yahoo.es

IGLESIA CATÓLICA LIURE

DATOS DEL PROYECTO

Nombre del Proyecto: Iglesia Liure.

Situación: Barrio El Tronconal, Liure, El Paraíso.

Fecha inicial de desarrollo de diseño:
16 de Julio de 2012.

Fecha final de desarrollo de diseño:
11 de Agosto de 2012.

Autores del proyecto:

*Arq. Ludin Noismiht Sánchez Picado
CAH-LV-1420*

PBX : (504)3175-4612

E-mail: www.dimithsanz_21@yahoo.es

Colaboradores:

Ing. Carlos Gustavo Ardón Madrid

PBX : (504)9893-5390

E-mail: www.cargusam@gmail.com

Promotor y propietario:

Comunidad Católica de Liure, El Paraíso

Superficie Construida: 500.00 m²

Créditos:

Ardón Madrid Ingeniería



En Choluteca, en el mes de agosto de 2012.

El proyecto Iglesia Liure surge a petición de la comunidad católica del Barrio El Tronconal, Liure, en el departamento de El Paraíso, como base se nos entregó la copia de una propuesta arquitectónica que fue mejorada por parte de la Empresa A.M. Ingeniería, finalmente se entregó el producto arquitectónico y constructivo del proyecto.

Se desarrollaron los siguientes planos:

- Ubicación e índice
- Plano de conjunto
- Planta arquitectónica
- Fachadas arquitectónicas
- Secciones arquitectónicas
- Planta constructiva
- Fachadas constructivas
- Secciones constructivas
- Plano de cimentación
- Plano estructura de techos
- Instalaciones eléctricas
- Instalaciones hidrosanitarias
- Plano de perspectivas



MUESTRA DE PLANOS, IGLESIA CATÓLICA LIURE



Imagen 01: Planta arquitectónica Iglesia Católica Liure.



Imagen 02: Fachadas arquitectónicas Iglesia Católica Liure

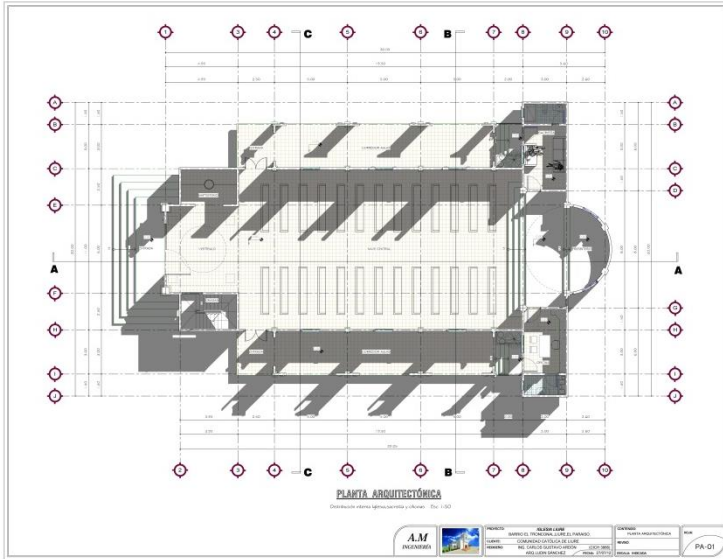

Imagen 03: Instalaciones Hidrosanitarias Iglesia Católica Liure.

MERCADO CIUDAD NUEVA

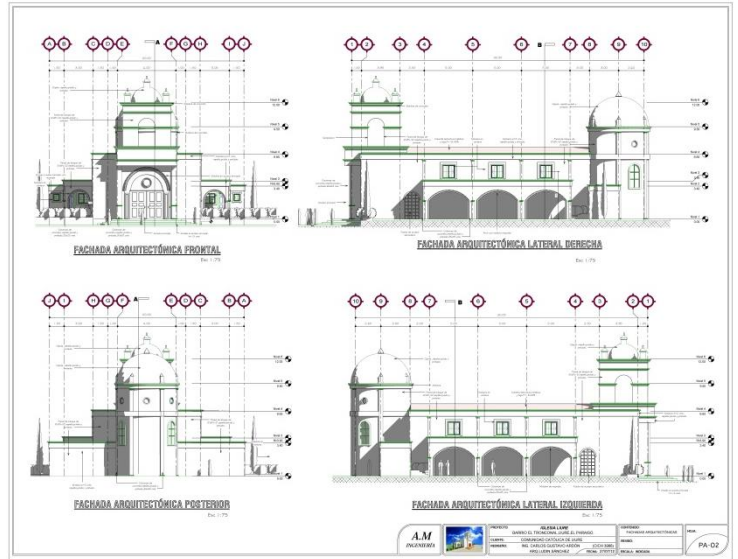
DATOS DEL PROYECTO

Nombre del Proyecto: Mercado Ciudad Nueva.

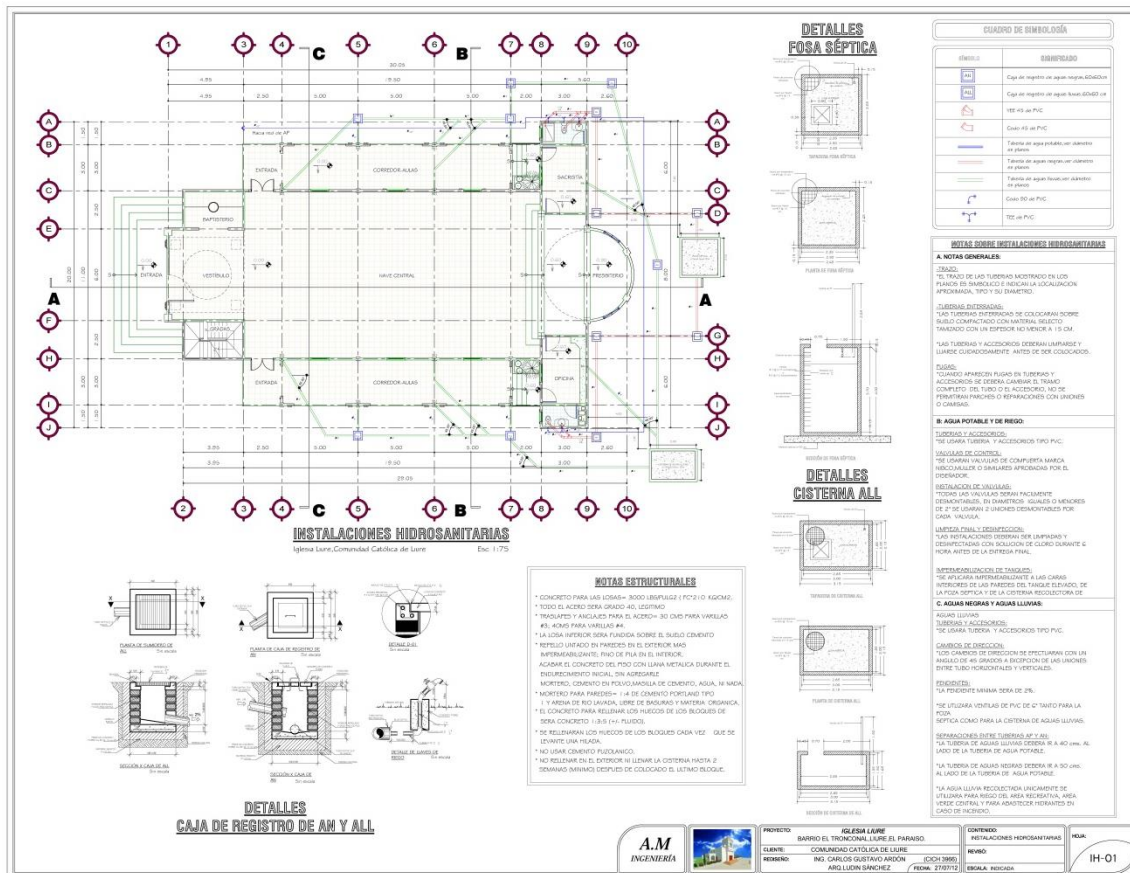
Situación: Ciudad Nueva, Choluteca.

Fecha inicial de desarrollo de diseño:
13 de Agosto de 2012.

Fecha final de desarrollo de diseño:
31 de Agosto de 2012.

Autores del proyecto:

Arq. Ludin Noismiht Sánchez Picado
CAH-LV-1420

PBX : (504)3175-4612

E-mail: www.dimithsanz_21@yahoo.es

Colaboradores:

Ing. Carlos Gustavo Ardón Madrid

PBX : (504)9893-5390

E-mail: www.cargusam@gmail.com

Promotor y propietario:

Asociación del Adulto Mayor, Ciudad Nueva.

Superficie Construida: 10, 229.00 m²

Créditos:

Ardón Madrid Ingeniería

Se encomendó la tarea de corrección de los planos arquitectónicos y constructivos del Mercado Ciudad Nueva ubicado en la Ciudad de Choluteca, promovido por la Asociación del Adulto Mayor con fines de colaboración al personal de bajos recursos de su asociación como una fuente de trabajo, inicialmente éste se encontraba diseñado para dos niveles por lo cual se hicieron los respectivos cambios para que sólo contara con un nivel arquitectónico, y se desarrollaron a cabalidad los siguientes planos constructivos así como las perspectivas exteriores del proyecto.

Se desarrollaron los siguientes planos:

- Instalaciones de Iluminación
- Instalaciones de Fuerzas
- Instalaciones Hidrosanitarias
- Detalles Inst. Hidrosanitarias

Asimismo se realizó el presupuesto preliminar del proyecto.



En Choluteca, en el mes de agosto de 2012.



AMPLIACIÓN RESIDENCIA MERAZ

DATOS DEL PROYECTO

Nombre del Proyecto: Ampliación Residencia Meraz.

Situación: Colonia Brisas del Merendón, San Pedro Sula.

Fecha inicial de desarrollo de diseño: 23 de Agosto de 2012.

Fecha final de desarrollo de diseño: 08 de Septiembre de 2012.

Autores del proyecto:

Arq. Ludin Noismiht Sánchez Picado

CAH-LV-1420

PBX : (504)3175-4612

E-mail: www.dimithsanz_21@yahoo.es

Colaboradores:

Ing. Carlos Gustavo Ardón Madrid

PBX : (504)9893-5390

E-mail: www.cargusam@gmail.com

Promotor y propietario:

Familia Meraz.

Superficie Construida: 32.00 m²

Créditos:

Ardón Madrid Ingeniería

Se desarrolló una propuesta arquitectónica de 32.00 m² que permitiese un segundo nivel de una vivienda existente en la colonia Brisas del Merendón, San Pedro Sula, con la finalidad de albergar cuatro personas.

Se desarrollaron los siguientes planos:

- Portada e índice
- Propuesta arquitectónica
- Fachadas arquitectónicas
- Secciones arquitectónicas
- Planta de cimentación
- Planta constructiva
- Planta de entresuelo
- Fachadas constructivas
- Secciones constructivas



En Choluteca, en el mes de agosto de 2012.



RESIDENCIA PINEDA ZAMBRANO

DATOS DEL PROYECTO

Nombre del Proyecto: Residencia Pineda Zambrano.

Situación: Residencial Andalucía, Choluteca.

Fecha inicial de desarrollo de diseño: 25 de Septiembre de 2012.

Fecha final de desarrollo de diseño: 02 de Octubre de 2012.

Autores del proyecto:

Arq. Ludin Noismiht Sánchez Picado
CAH-LV-1420

PBX : (504)3175-4612

E-mail: www.dimithsanz_21@yahoo.es

Colaboradores:

Ing. Carlos Gustavo Ardón Madrid

PBX : (504)9893-5390

E-mail: www.cargusam@gmail.com

Promotor y propietario:

Ing. Oscar Omar Pineda

Superficie Construida: 220.00 m²

Créditos:

Ardón Madrid Ingeniería



En Choluteca, en el mes de octubre de 2012.

La residencia Pineda Zambrano cuenta con 220.00 m² de construcción, actualmente se encuentra construida.

Se dispone de los siguientes espacios en el I nivel: Vestíbulo, sala, comedor, cocina, estudio, baño de visitas, dormitorio de servicio, dormitorio de visitas, baño compartido, lavandería, patio y estacionamiento y en el II nivel cuenta con: Sala familiar, dormitorio principal con sala de baño, w.c. y balcón y dos dormitorios con baño, y w.c.

Se desarrollaron un total de 20 planos y el presupuesto correspondiente:

- Portada e índice
- Planta de conjunto
- Planta arquitectónica I nivel
- Planta arquitectónica II nivel
- Fachadas arquitectónicas
- Secciones arquitectónicas
- Planta constructiva I nivel
- Planta constructiva II nivel
- Fachadas constructivas
- Secciones constructivas
- Castillos I nivel
- Castillos II nivel
- Iluminación I nivel
- Iluminación II nivel
- Fuerzas I nivel
- Fuerzas II nivel
- Hidrosanitarias I nivel
- Hidrosanitarias II nivel
- Cuadro de Puertas y Ventanas
- Perspectivas internas y externas

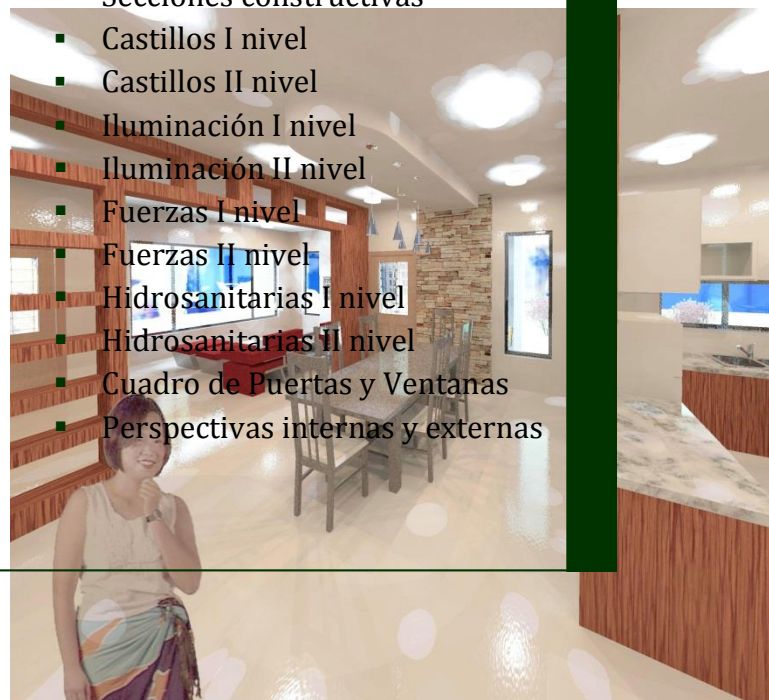

MUESTRA DE PLANOS, RESIDENCIA PINEDA ZAMBRANO



Imagen 10: Planta arquitectónica I nivel Residencia Pineda Zambrano.



Imagen 11: Planta arquitectónica II nivel Residencia Pineda Zambrano.

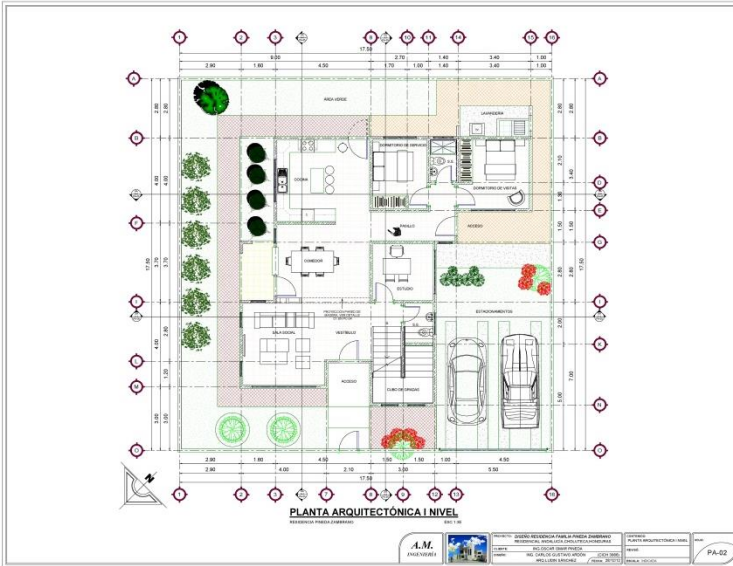

Imagen 12: Fachadas arquitectónicas Residencia Pineda Zambrano.

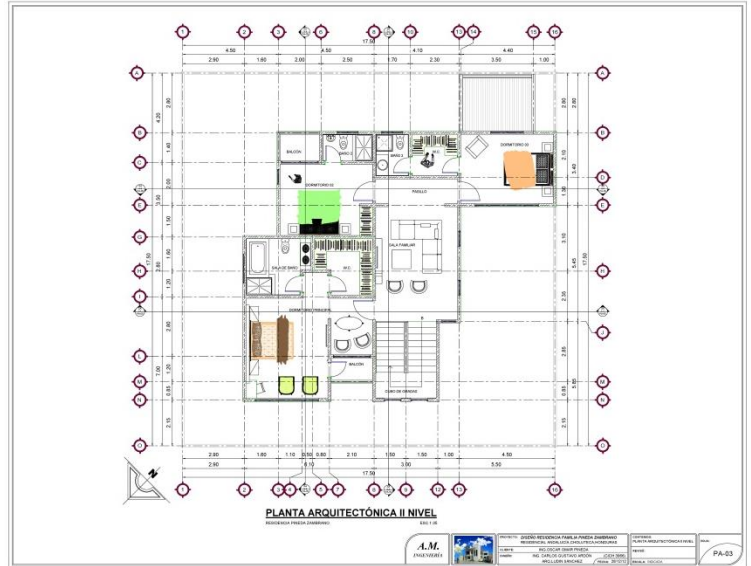

Imagen 13: Perspectivas Residencia Pineda Zambrano.

RESIDENCIA AGUILERA OQUELÍ

DATOS DEL PROYECTO

Nombre del Proyecto: Residencia Aguilera Oquelí.

Situación: Residencial Palmiras, Choluteca.

Fecha inicial de desarrollo de diseño: 05 de Octubre de 2012.

Fecha final de desarrollo de diseño: 12 de Octubre de 2012.

Autores del proyecto:

Arq. Ludin Noismiht Sánchez Picado
CAH-LV-1420

PBX : (504)3175-4612

E-mail: www.dimithsanz_21@yahoo.es

Colaboradores:

Ing. Carlos Gustavo Ardón Madrid

PBX : (504)9893-5390

E-mail: www.cargusam@gmail.com

Promotor y propietario:

Don Claudio Aguilera

Superficie Construida: 320.00 m2

Créditos:

Ardón Madrid Ingeniería

El proyecto Diseño Residencia Aguilera Oquelí cuenta con 320.00 m2 de construcción, se desarrolló la propuesta de diseño con amplios espacios internos, la residencia se divide en dos niveles arquitectónicos en los cuales encontramos: Vestíbulo, sala social con doble altura, comedor, cocina, estudio, baño de visitas, bodega, lavandería, patio y estacionamiento y en el II nivel cuenta con: Sala familiar, dormitorio principal con sala de baño, w.c. y terraza y tres dormitorios con baño, w.c. y dos de ellos con terraza.



En Choluteca, en el mes de octubre de 2012.



MUESTRA DE PLANOS, RESIDENCIA AGUILERA OQUELÍ



Imagen 14: Planta arquitectónica I nivel Residencia Aguilera Oquelí.



Imagen 15: Planta arquitectónica II nivel Residencia Aguilera Oquelí.

DISEÑO NUEVA RESIDENCIA

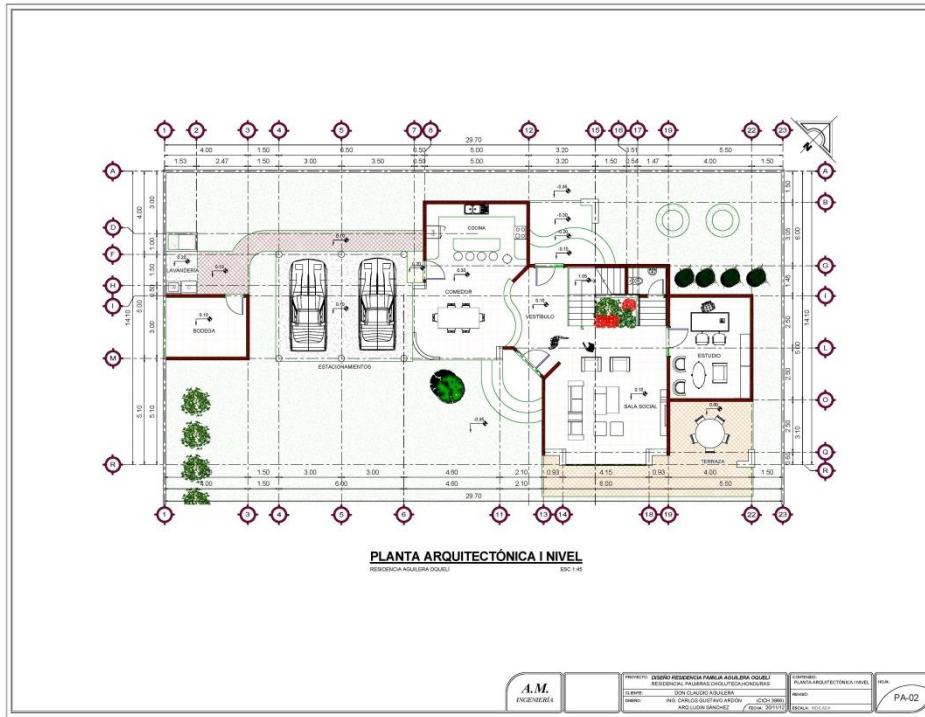
DATOS DEL PROYECTO

Nombre del Proyecto: Nueva Residencia.

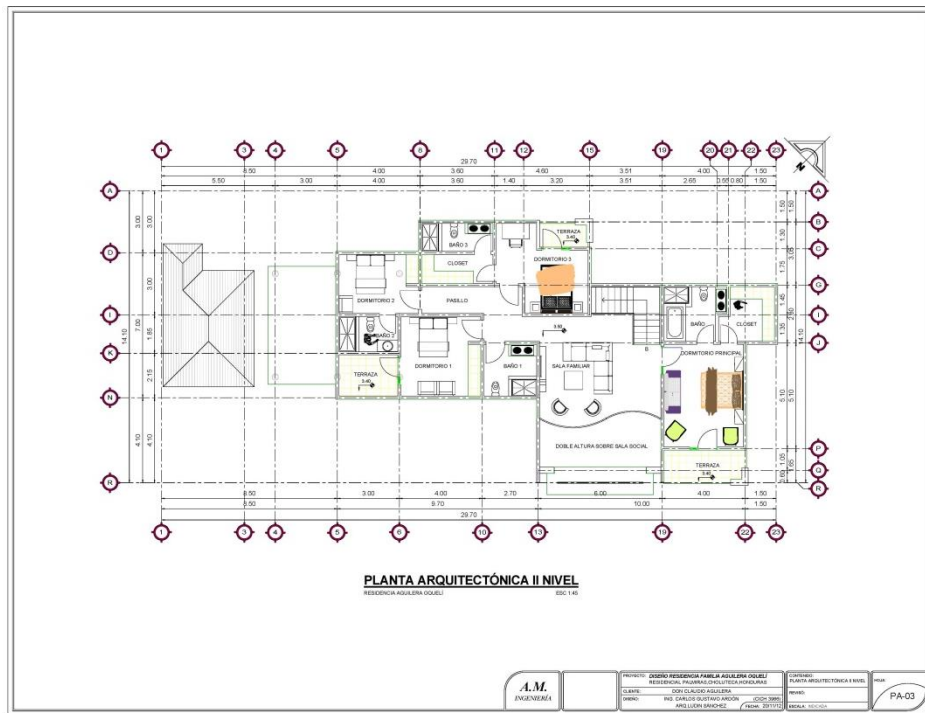
Situación: Ciudad de Choluteca.

Fecha inicial de desarrollo de diseño:
15 de Octubre de 2012.

Fecha final de desarrollo de diseño:
02 de Noviembre de 2012.

Autores del proyecto:

Arq. Ludin Noismiht Sánchez Picado
CAH-LV-1420

PBX : (504)3175-4612

E-mail: www.dimithsanz_21@yahoo.es

Colaboradores:

Ing. Carlos Gustavo Ardón Madrid

PBX : (504)9893-5390

E-mail: www.cargusam@gmail.com

Promotor y propietario:

Ardón Madrid Ingeniería

Superficie Construida: 166.00 m²

Créditos:

Ardón Madrid Ingeniería

Se diseñó una nueva residencia de 166.00 m² y un único nivel arquitectónico, el diseño está proyectado de manera que resulte lo más económicamente posible sin olvidar el valor estético de la residencia, se proyectaron techos a dos aguas y a una agua a fin de evitar gastos innecesarios con techos más elaborados, se cuenta con una distribución arquitectónica de: Vestíbulo, estudio, baño de visitas, sala socia-familiar, comedor, cocina, lavandería, dormitorio principal con baño y w.c., y dos dormitorios secundarios con terraza y con su baño y w.c para mejorar la comodidad de los usuarios.

Se desarrolló la propuesta arquitectónica así como el presupuesto preliminar en base a cantidades de obra.



En Choluteca, en el mes de noviembre de 2012.



MUESTRA DE PLANOS, RESIDENCIA NUEVA



Imagen 16: Planta de conjunto y perspectivas Nueva Residencia.



Imagen 17: Planta arquitectónica Nueva Residencia.

RESIDENCIA ARDÓN MADRID

DATOS DEL PROYECTO

Nombre del Proyecto: Residencia Ardón Madrid.

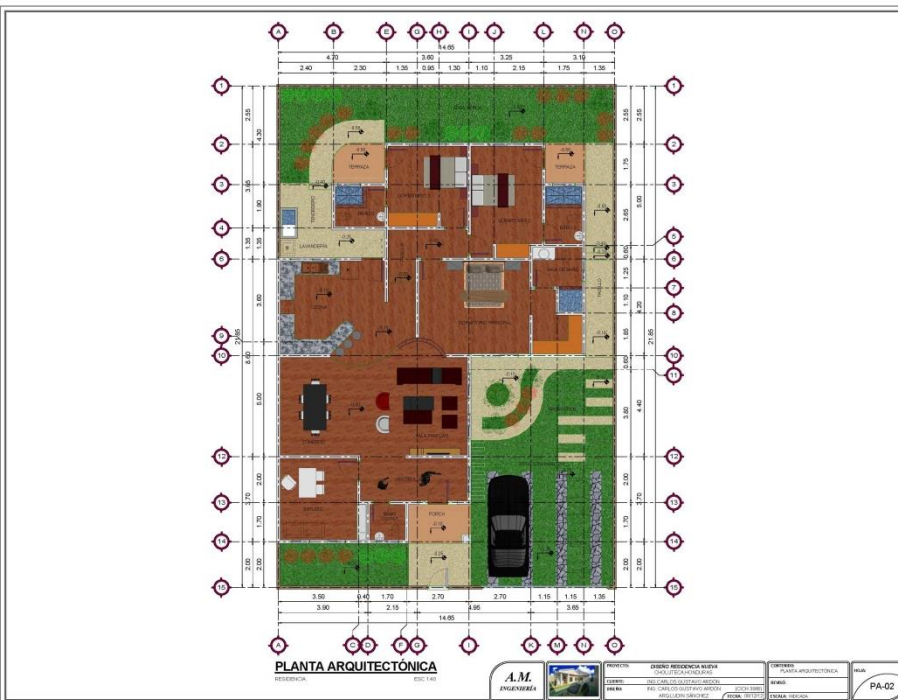
Situación: Ciudad de Choluteca.

Fecha inicial de desarrollo de diseño: 12 de Noviembre de 2012.

Fecha final de desarrollo de diseño: 21 de Diciembre de 2012.

Autores del proyecto:

*Arq. Ludin Noismiht Sánchez Picado
CAH-LV-1420*

PBX : (504)3175-4612

E-mail: www.dimithsanz_21@yahoo.es

Colaboradores:

Ing. Carlos Gustavo Ardón Madrid

PBX : (504)9893-5390

E-mail: www.cargusam@gmail.com

Promotor y propietario:

Ing. Carlos Gustavo Ardón Madrid

Superficie Construida: 150.00 m²

Créditos:

Ardón Madrid Ingeniería

Se proporcionó una serie de propuestas de diseño en formato pdf (3 propuestas para el primer nivel y una propuesta para el II nivel por parte del ing. Ardón Madrid) de las cuales debía seleccionarse la mejor propuesta o mejorarse para el posterior desarrollo de los planos arquitectónicos y constructivos, asimismo se desarrolló en su totalidad la volumetría de la vivienda.

Se elaboraron un total de 13 planos arquitectónicos y constructivos, entre los cuales encontramos:

- Planta de conjunto y perspectivas
- Planta arquitectónica I nivel
- Planta arquitectónica II nivel
- Fachadas arquitectónicas
- Secciones arquitectónicas
- Planta constructiva I nivel
- Planta constructiva II nivel
- Iluminación I nivel
- Iluminación II nivel
- Fuerzas I nivel
- Fuerzas II nivel
- Hidrosanitarias I nivel
- Hidrosanitarias II nivel



En Choluteca, en el mes de diciembre de 2012.



MUESTRA DE PLANOS, RESIDENCIA ARDÓN MADRID



Imagen 18: Planta arquitectónica I nivel Residencia Ardón Madrid.



Imagen 19: Planta arquitectónica II nivel Residencia Ardón Madrid.

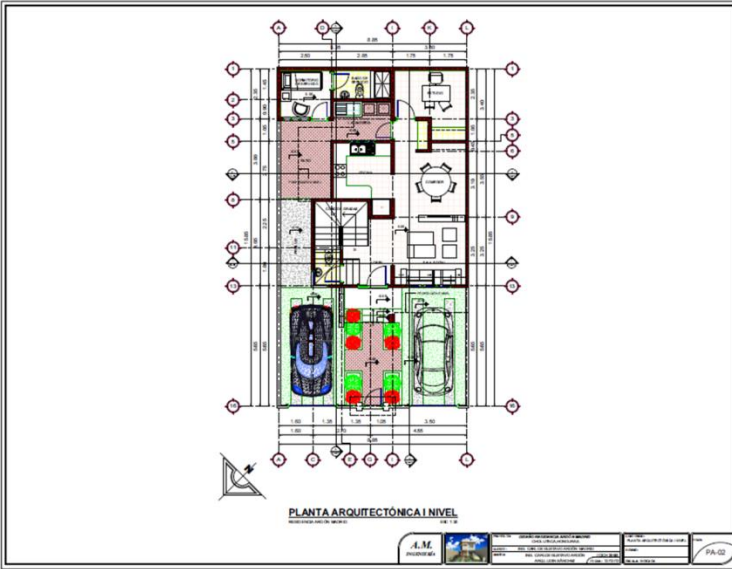

Imagen 20: Fachadas arquitectónicas Residencia Ardón Madrid.

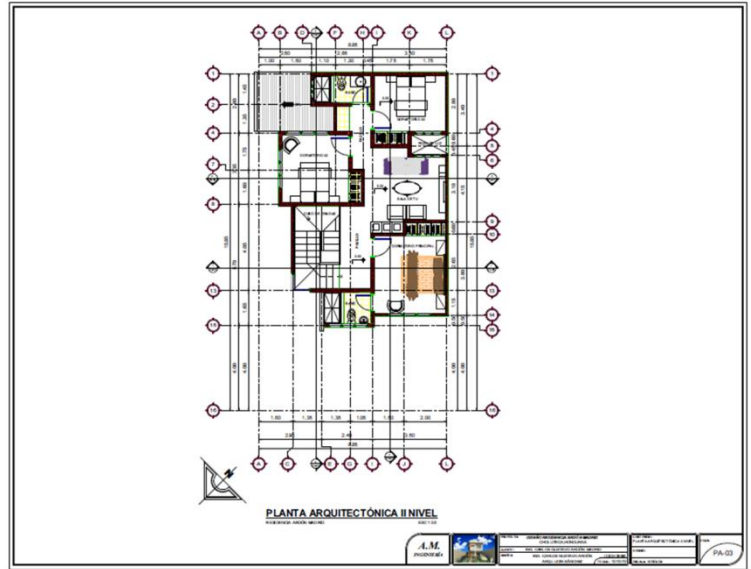

Imagen 21: Instalaciones Eléctricas Residencia Ardón Madrid.

RESIDENCIA Cruz SERRANO

DATOS DEL PROYECTO

Nombre del Proyecto: Residencia Cruz Serrano.

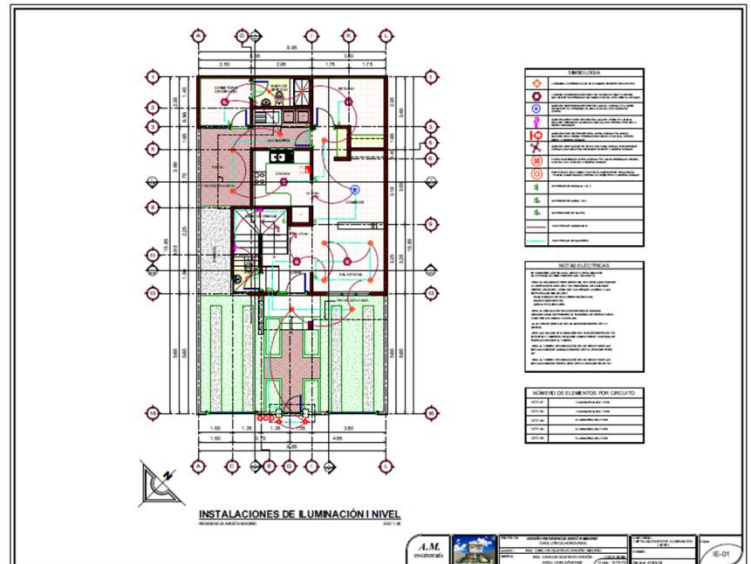
Situación: Ciudad de Comayagua.

Fecha inicial de desarrollo de diseño:
12 de Noviembre de 2012.

Fecha final de desarrollo de diseño:
21 de Diciembre de 2012.

Autores del proyecto:

Sr. Josué Peña
PBX: (504)3239-9647
E-mail: www.

Colaboradores:

Arq. Ludin Noismiht Sánchez Picado
CAH-LV-1420
PBX : (504)3175-4612
E-mail: www.dimithsanz_21@yahoo.es

Promotor y propietario:

Sr. Josué Peña

Superficie Construida: 280.00 m2

Créditos:

Sr. Josué Peña.
Arq. Ludin Sánchez

Se colaboró al desarrollar los planos constructivos de la Residencia Cruz Serrano.

Cuenta con 210.00 m2 en áreas interiores y 213.00 m2 de pasillos que rodean toda la vivienda (diseño: Josué Peña), se realizó el diseño de una piscina (diseño: arq. Ludin Sánchez) en el área posterior, se cuenta con dos accesos, unos frontal y uno lateral, vestíbulo, sala social, comedor, cocina, bodega, alacena, lavandería, dos dormitorios con su baño y su w.c. y un dormitorio principal con baño y w.c. y una sala de estar.

Se elaboraron un total de 16 planos arquitectónicos y constructivos, entre los cuales encontramos:

- Planta de conjunto y perspectivas
- Planta arquitectónica
- Fachadas arquitectónicas
- Secciones arquitectónicas
- Planta constructiva
- Instalaciones eléctricas
- Instalaciones hidrosanitarias
- Detalles, etc.



En Choluteca, en el mes de marzo de 2013.



RESIDENCIA CRUZ SERRANO



Imagen 22: Planta arquitectónica Residencia Cruz



Imagen 23: Instalaciones hidrosanitarias Residencia Cruz Serrano.

RESIDENCIA AGUILERA OQUELÍ II

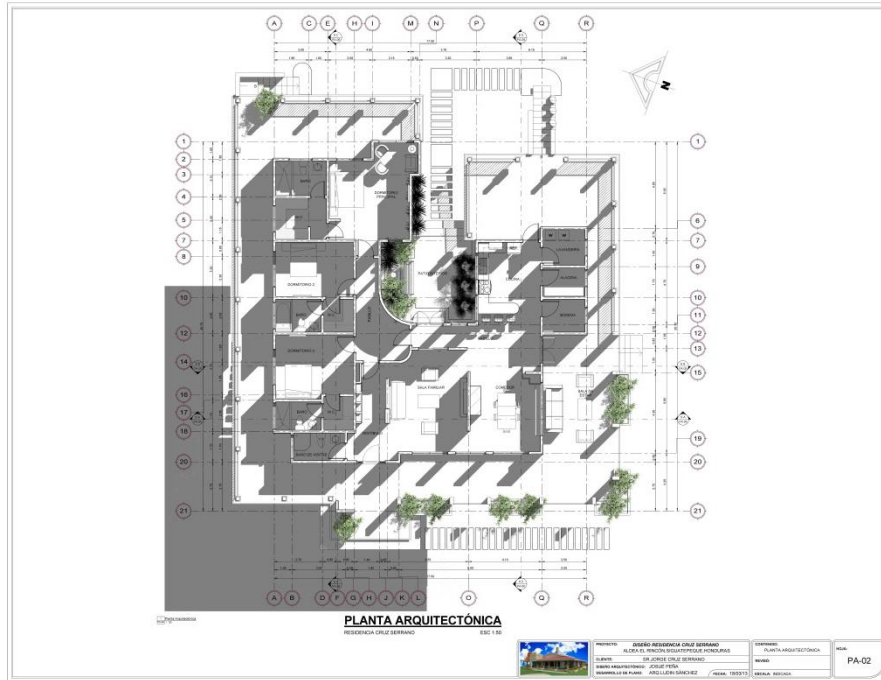
DATOS DEL PROYECTO

Nombre del Proyecto: Residencia Aguilera Oquelí II

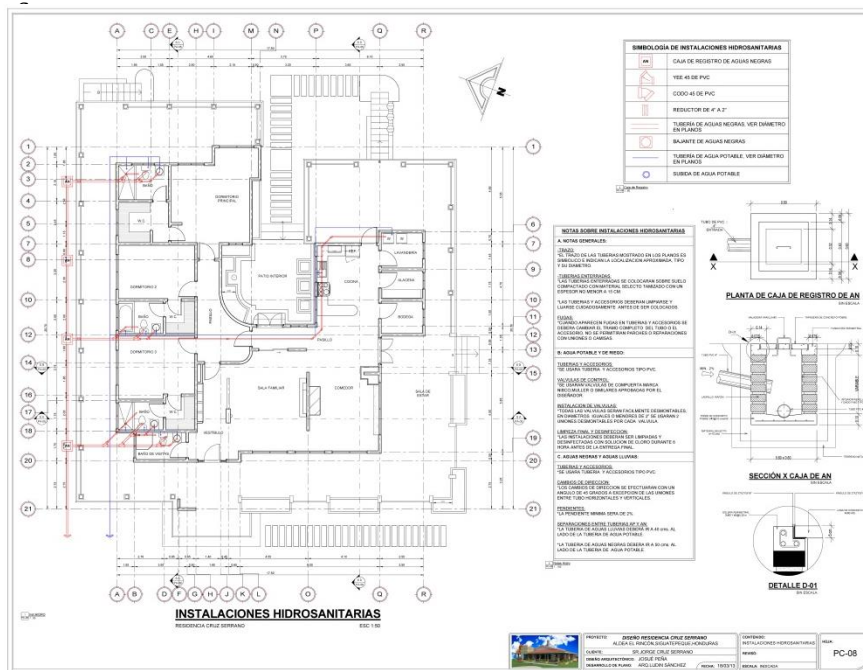
Situación: Residencial Palmeras, Ciudad de Choluteca

Fecha inicial de desarrollo de diseño: 24 de Junio de 2013.

Fecha final de desarrollo de diseño: 14 de Agosto de 2013.

Autores del proyecto:

Arq. Ludin Noismih Sánchez Picado
CAH-LV-1420

PBX : (504)3175-4612

E-mail: www.dimithsanz_21@yahoo.es

Colaboradores:

Ing. Carlos Gustavo Ardón Madrid

PBX : (504)9893-5390

E-mail: www.cargusam@gmail.com

Promotor y propietario:

Ing. Carlos Gustavo Ardón Madrid

Superficie Construida: 600.00 m²

Créditos:

Ardón Madrid Ingeniería



En Choluteca, en el mes de mayo de 2014.

Residencia actualmente construida
Cuenta con 600.00 m² en áreas interiores y 150.00 m² de área exterior, se realizó el diseño de una piscina en el área posterior, se cuenta con dos accesos, unos frontal que atravieso hasta el acceso posterior vehicular, vestíbulo, sala social, comedor, cocina, estudio, alacena, lavandería, tres dormitorios con su baño y su w.c. y un dormitorio principal con baño y w.c. y una sala de estar social, sala social familiar y una sala de cine en el II nivel, y terraza.

Se elaboraron un total de 20 planos arquitectónicos y constructivos, entre los cuales encontramos:

- Planta de conjunto y perspectivas
- Planta arquitectónica
- Fachadas arquitectónicas
- Secciones arquitectónicas
- Planta constructiva
- Instalaciones eléctricas
- Instalaciones hidrosanitarias
- Detalles, etc.

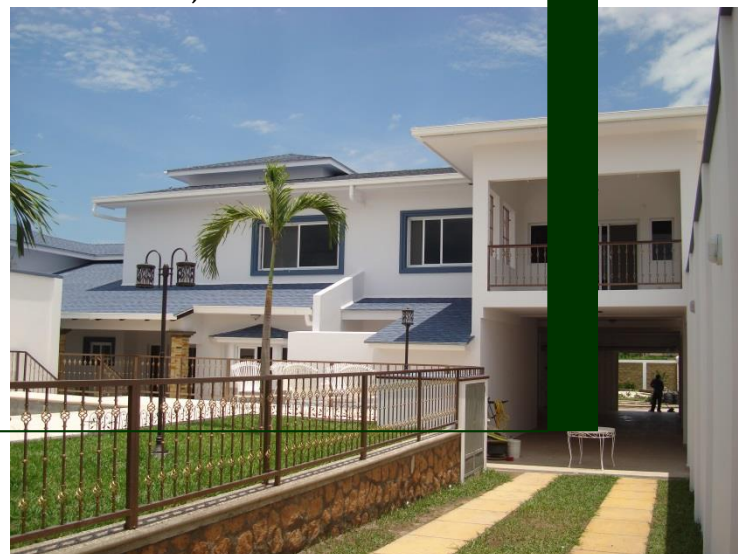

RESIDENCIA AGUILERA OQUELÍ II



Imagen 24: Portada de planos Residencia Aguilera Oquelí



Imagen 25: Planta arquitectónica I nivel Residencia Aguilera Oquelí.



Imagen 26: Planta arquitectónica II nivel.

RESIDENCIA NIR BARKAN

DATOS DEL PROYECTO

Nombre del Proyecto: Residencia NirBarkan.

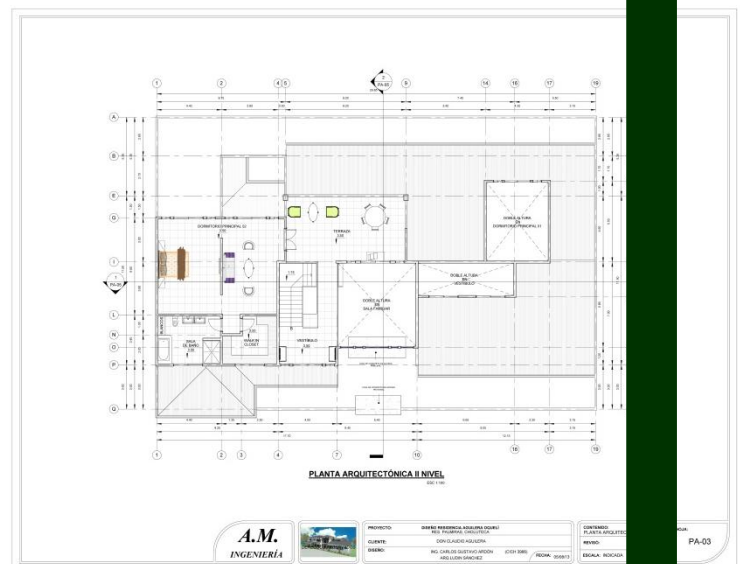
Situación: Ciudad de Choluteca

Fecha inicial de desarrollo de diseño:
26 de Noviembre de 2013.

Fecha final de desarrollo de diseño:
11 de Enero de 2015.

Autores del proyecto:

Arq. Ludin Noismiht Sánchez Picado
CAH-LV-1420

PBX : (504)3175-4612

E-mail: www.dimithsanz_21@yahoo.es

Colaboradores:

Ing. Carlos Gustavo Ardón Madrid

PBX : (504)9893-5390

E-mail: www.cargusam@gmail.com

Promotor y propietario:

Ing. Carlos Gustavo Ardón Madrid

Superficie Construida: 600.00 m²

Créditos:

Ardón Madrid Ingeniería



En Choluteca, en el mes de mayo de 2015.

Residencia actualmente construida.

Cuenta con 600.00 m² en áreas interiores y 150.00 m² de área exterior, se realizó el diseño de una piscina en el área posterior, se cuenta con dos accesos, unos frontal que atravieso hasta el acceso posterior vehicular, vestíbulo, sala social, comedor, cocina, estudio, alacena, lavandería, tres dormitorios con su baño y su w.c. y un dormitorio principal con baño y w.c. y una sala de estar social, sala social familiar y una sala de cine en el II nivel, y terraza.

Se elaboraron un total de 20 planos arquitectónicos y constructivos, entre los cuales encontramos:

- Planta de conjunto y perspectivas
- Planta arquitectónica
- Fachadas arquitectónicas
- Secciones arquitectónicas
- Planta constructiva
- Instalaciones eléctricas
- Instalaciones hidrosanitarias
- Detalles, etc.



DISEÑO PUENTES A DESNIVEL

DATOS DEL PROYECTO

Nombre del Proyecto: Puentes a desnivel

Situación: Ciudad de Choluteca para la Alcaldía Municipal de Choluteca.

Fecha inicial de desarrollo de diseño: 06 de Septiembre de 2013.

Fecha final de desarrollo de diseño: 24 de Octubre de 2013.

Autores del proyecto:

*Arq. Ludin Noismiht Sánchez Picado
CAH-LV-1420*

PBX : (504)3175-4612

E-mail: www.dimithsanz_21@yahoo.es

Colaboradores:

Ing. Carlos Gustavo Ardón Madrid

PBX : (504)9893-5390

E-mail: www.cargusam@gmail.com

Promotor y propietario:

Ing. Carlos Gustavo Ardón Madrid

Superficie Construida: sin definir

Créditos:

Ardón Madrid Ingeniería

Se realizó el diseño de dos puentes a desnivel, un puente localizado en el Boulevard Chorotega y carretera a Guasaule, y un puente-autopista entre Boulevard Chorotega y Anillo Periférico.

Era el objetivo descongestionar ambas salidas del tráfico vehicular, y permitir la fluidez de las mismas, así como venir a mejorar la imagen arquitectónica del boulevard y del Anillo Periférico.



En Choluteca, en el mes de octubre de 2013.



DISEÑO PUENTES A DESNIVEL

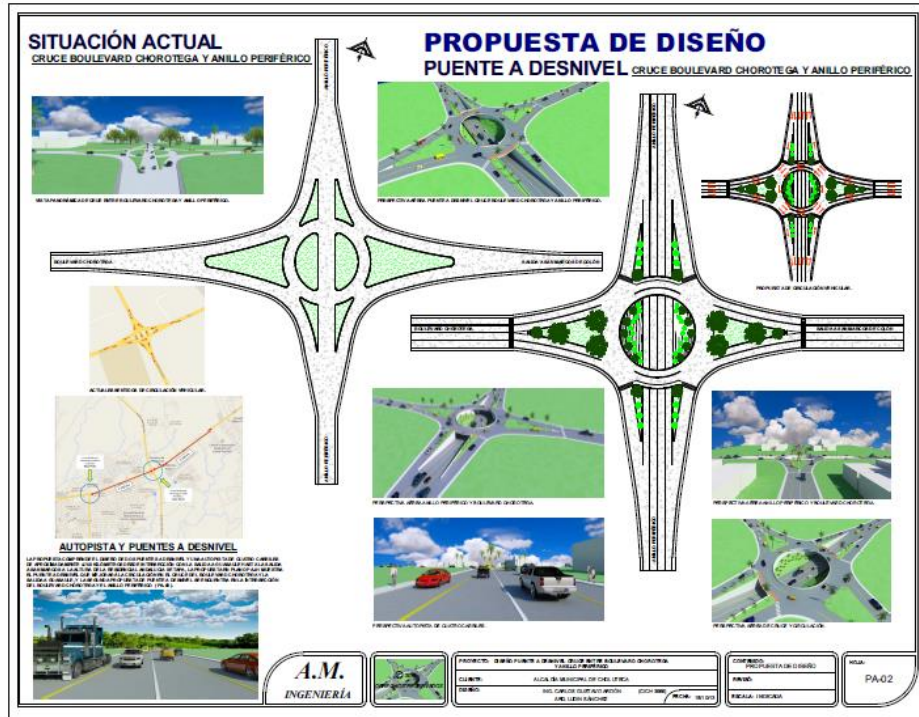

Imagen 27: Puente a desnivel-Autopista Boulevard Chorotega-Anillo Periférico.

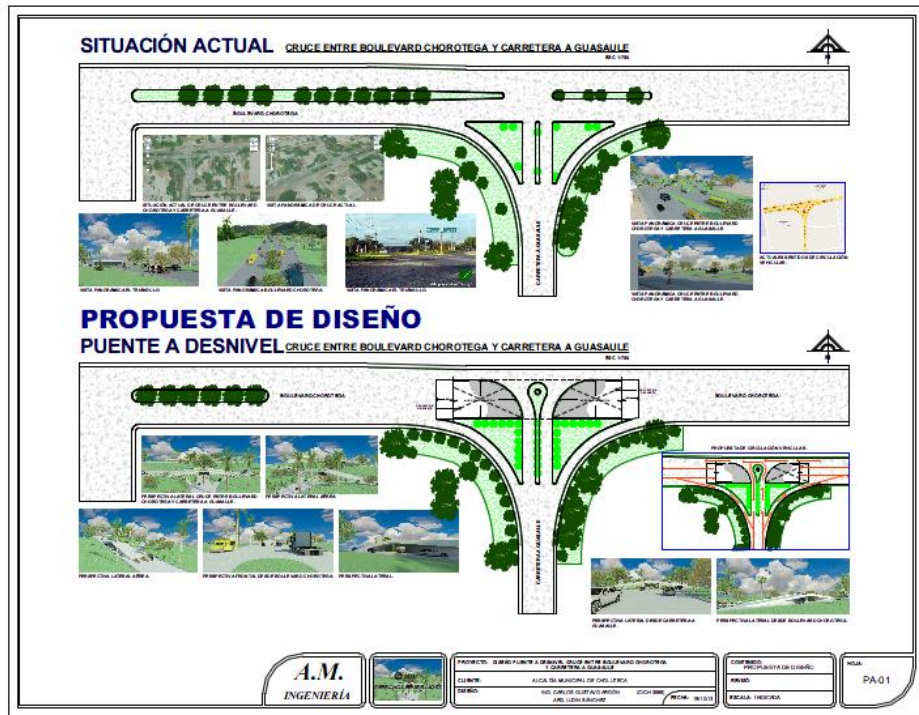

Imagen 28: Puente a desnivel Boulevard Chorotega-Carretera a Guasaule.